

REGIONE FRIULI VENEZIA GIULIA - PROVINCIA DI PORDENONE
CITTA' DI CASARSA DELLA DELIZIA
 RIQUALIFICAZIONE URBANA DEL CENTRO ABITATO DI CASARSA
 NEL TRATTO COMPRESO TRA VIA G. PASOLI IN L. VIA XXIV MAGGIO E VIA VALVASONE

PROGETTO ESECUTIVO
Settore di intervento 4 - via Valvasone
PIANTE TECNICHE

DATA: _____
 COPPIA: _____
 SCALA: 1:100

3.4

La proprietà di questo disegno è riservata a terzi di legge. E' vietato il ristampare o comunque mettere sotto i suoi segni l'individuazione del progetto.

PROGETTO ESECUTIVO

- ± QUOTE ALTIMETRICHE DELLO STATO DI FATTO
- 0.75+ QUOTE ALTIMETRICHE DI PROGETTO
- CORDONATA GAV BOCCARDATA: MODULI 100X25X12/15 cm
- CORDONATA GAV USCIA: MODULI 100X23X8/8 cm

PAVIMENTAZIONI CON MODULI TAPPETO-PIANTARI PER PERCORSI GUIDA A TERRA

- 1 Codice di pericolo veicolare - larghezza 40 cm
- 2 Codice di direzione rettilinea - larghezza 80 cm
- 3 Codice di svolta obbligatoria o L - lato 80 cm

N.B.: LEGENDA RESISTANTE, PARTICOLARI E ALTRE INDICAZIONI SI LEGGONO NELLA Tav. 3.3

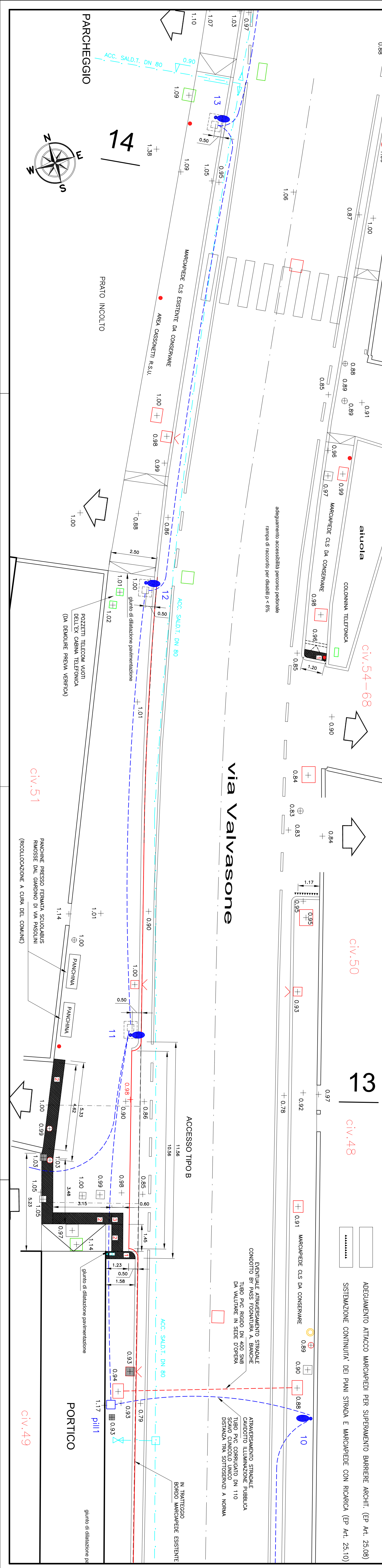
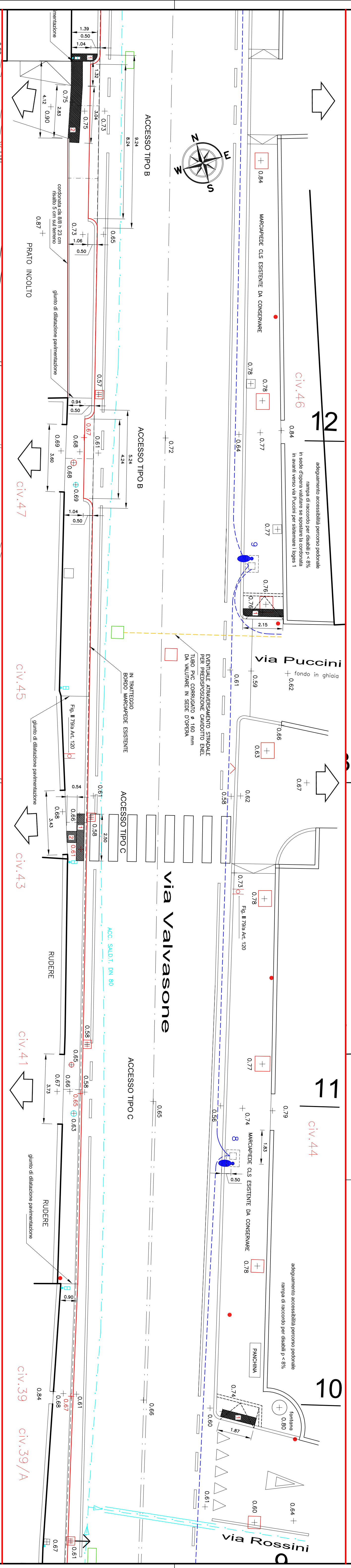

ADEGUAMENTO ATTACCO MARCIAPEDI PER SUPERAMENTO BARRIERE ARCHIT. (EP Art. 25.98)
 SISTEMAZIONE CONTINUITA' DEI PAVI STRADA E MARCIAPEDI CON RICERCA (EP Art. 25.10)

AVVESTITAMENTO STRADALE
 TUBO PVC RIGIDO DN 400 S/NR
 SCALFO CIRCUNDO UNICO
 DISTANZA TRA SOTTOSERVIZI A NORMA

AVVESTITAMENTO STRADALE
 TUBO PVC RIGIDO DN 400 S/NR
 SCALFO CIRCUNDO UNICO
 DISTANZA TRA SOTTOSERVIZI A NORMA

AVVESTITAMENTO STRADALE
 TUBO PVC RIGIDO DN 400 S/NR
 SCALFO CIRCUNDO UNICO
 DISTANZA TRA SOTTOSERVIZI A NORMA

AVVESTITAMENTO STRADALE
 TUBO PVC RIGIDO DN 400 S/NR
 SCALFO CIRCUNDO UNICO
 DISTANZA TRA SOTTOSERVIZI A NORMA