

COMUNE DI  
CASARSA DELLA DELIZIA

RISTRUTTURAZIONE SPOGLIATOI E GRADINATE  
CAMPO SPORTIVO LATERALE PRESSO CENTRO  
POLISPORTIVO COMUNALE - **SECONDO INTERVENTO**

PROGETTO ESECUTIVO

Sviluppo e redazione del progetto

**ADM**  
studio di  
architettura

STUDIO ADM di Mazzega Daniele arch.  
Piazza Indipendenza 16  
33053 Latisana (UD)  
tel 0431521040-fax 0431512882

PROGETTISTA:

Arch. Daniele MAZZEGA

COLLABORATORI:

Arch. Davide ANZOLIN  
Arch. Maura ROSSI

Stato di fatto: rilievo degli spogliatoi-tribune:  
piante

ALL. N. 5  
SCALA: 1:100  
DATA: Febbraio 2012  
COMMESSA: AARC028/E

QUESTO DOCUMENTO NON POTRA' ESSERE COPRATO, RIPRODOTTO O ALTREMENTI PUBBLICATO IN TUTTO O IN PARTE SENZA IL CONSENSO SCRITTO DELLO STUDIO ADM (pag. 27-4-41, n.633 - art.2575 e segg. C.C.)

SPOGLIATOIO 1	SUPERFICIE
Spogliatoio atleti	19.87 mq
Wc	9.30 mq
Docce	7.60 mq
SPOGLIATOIO 2	SUPERFICIE
Spogliatoio atleti	19.87 mq
Wc	9.30 mq
Docce	7.60 mq
VANO	SUPERFICIE
Centrale termica	9.40 mq
Deposito	9.47 mq
Spogliatoio arbitro	8.63 mq
Disimpegno	5.60 mq
Wc esterni	20.25 mq

Sup. coperta	168.72 mq
Ampliamento	133.30 mq
TOTALE	302.00 mq

PIANTA PIANO TERRA  
Scala 1:100

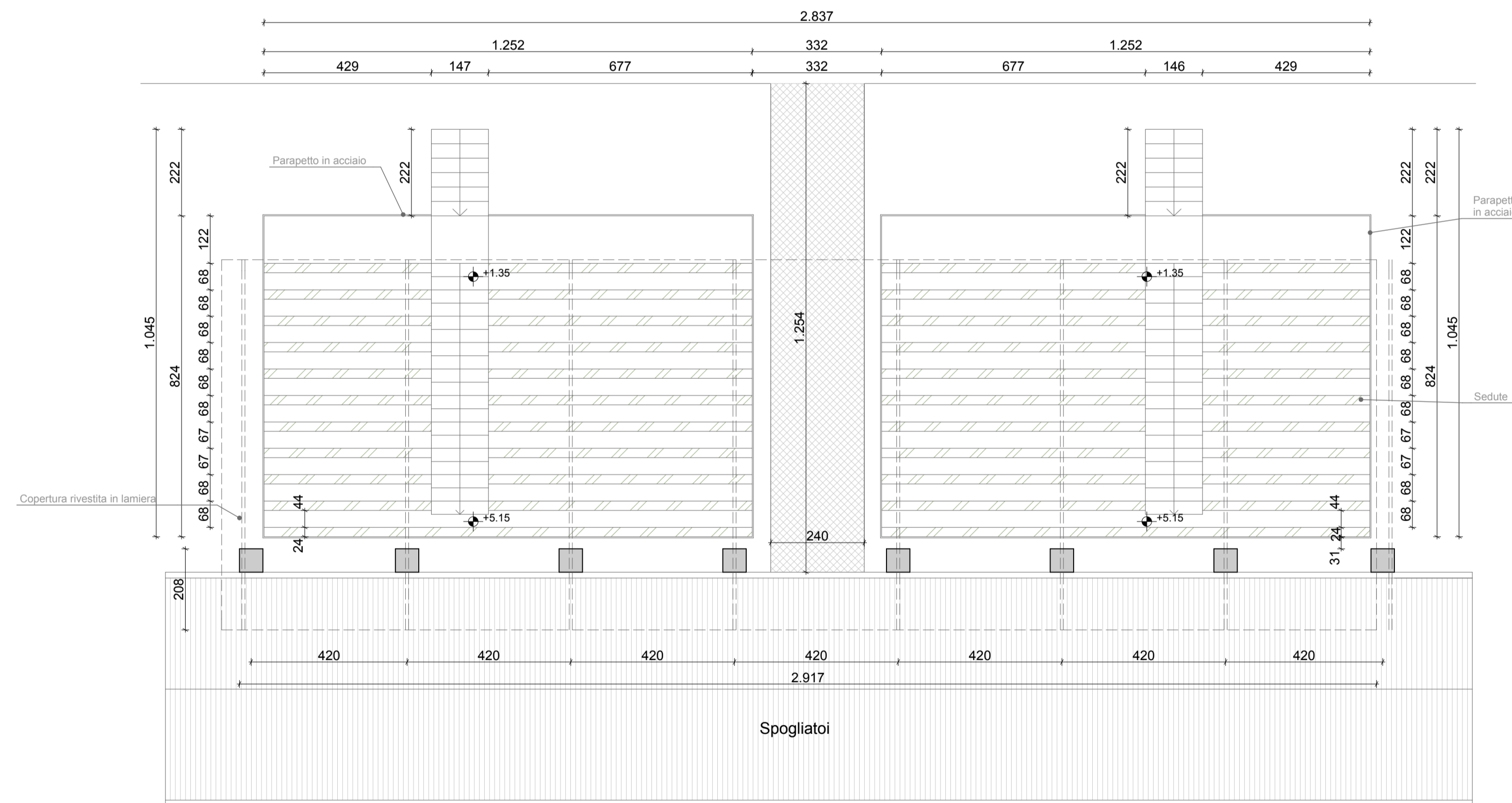
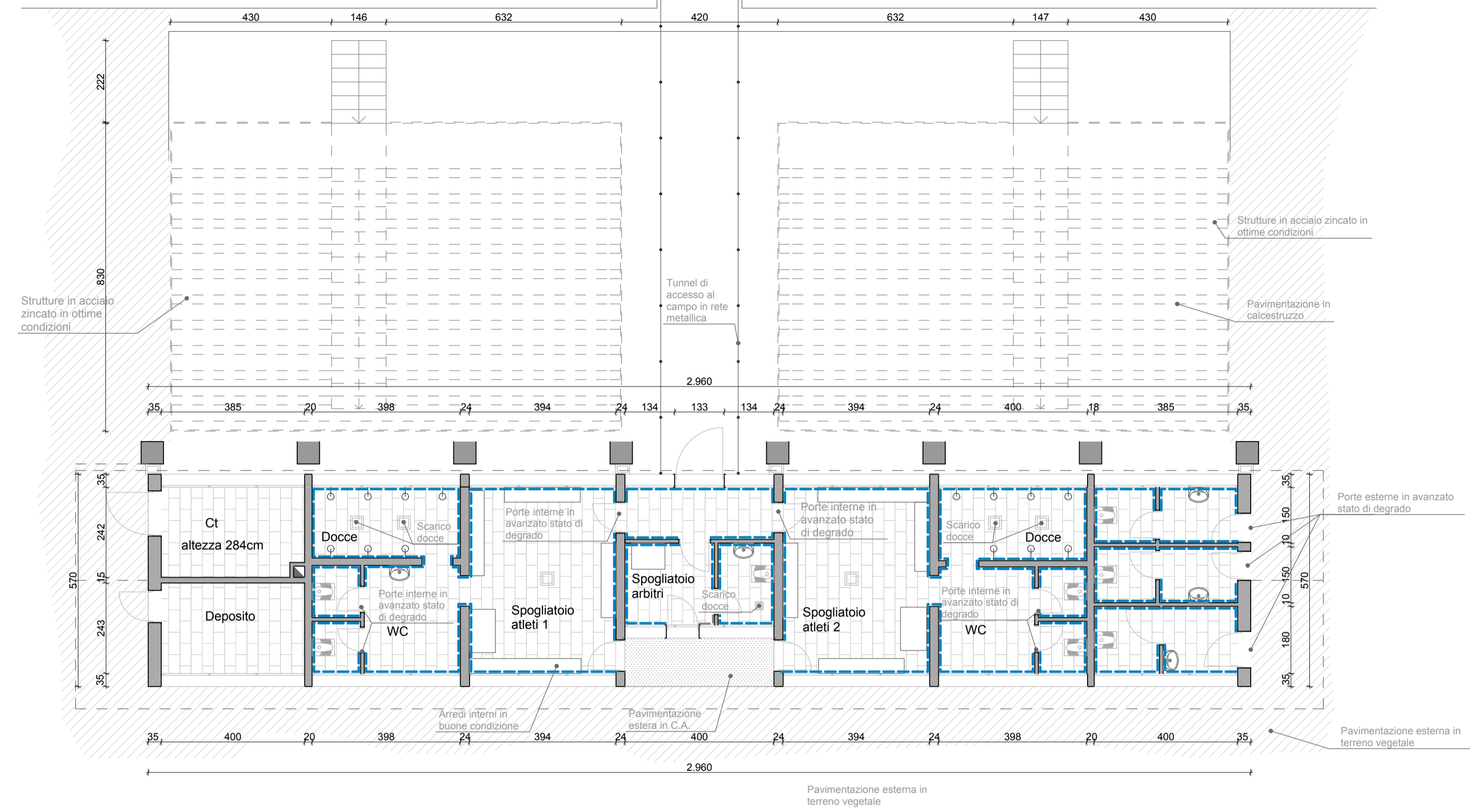

PIANTA PIANO PRIMO  
Scala 1:100



Foto lato Ovest



Foto interno spogliatoio



Foto lato Sud



Foto lato Nord