

PIANTE E SEZIONI

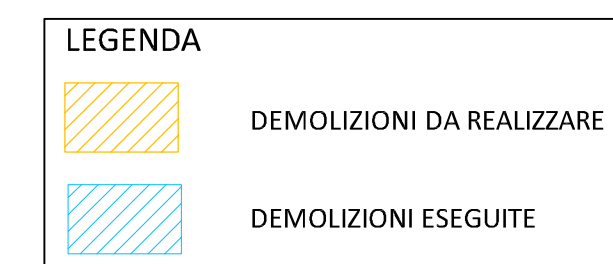

RELAZIONE FOTOGRAFICA

CROLLO
L'intero complesso si presenta, dal punto di vista strutturale, in uno stato buono e quindi non si sono riscontrate parti ammalorate. Da una verifica eseguita dai progettisti si è evidenziato che la copertura non presenta un piano di calpestio resistente su tutta la sua superficie, in quanto lo spessore della stessa cambia non garantendo la praticabilità per intervenire senza la realizzazione di un

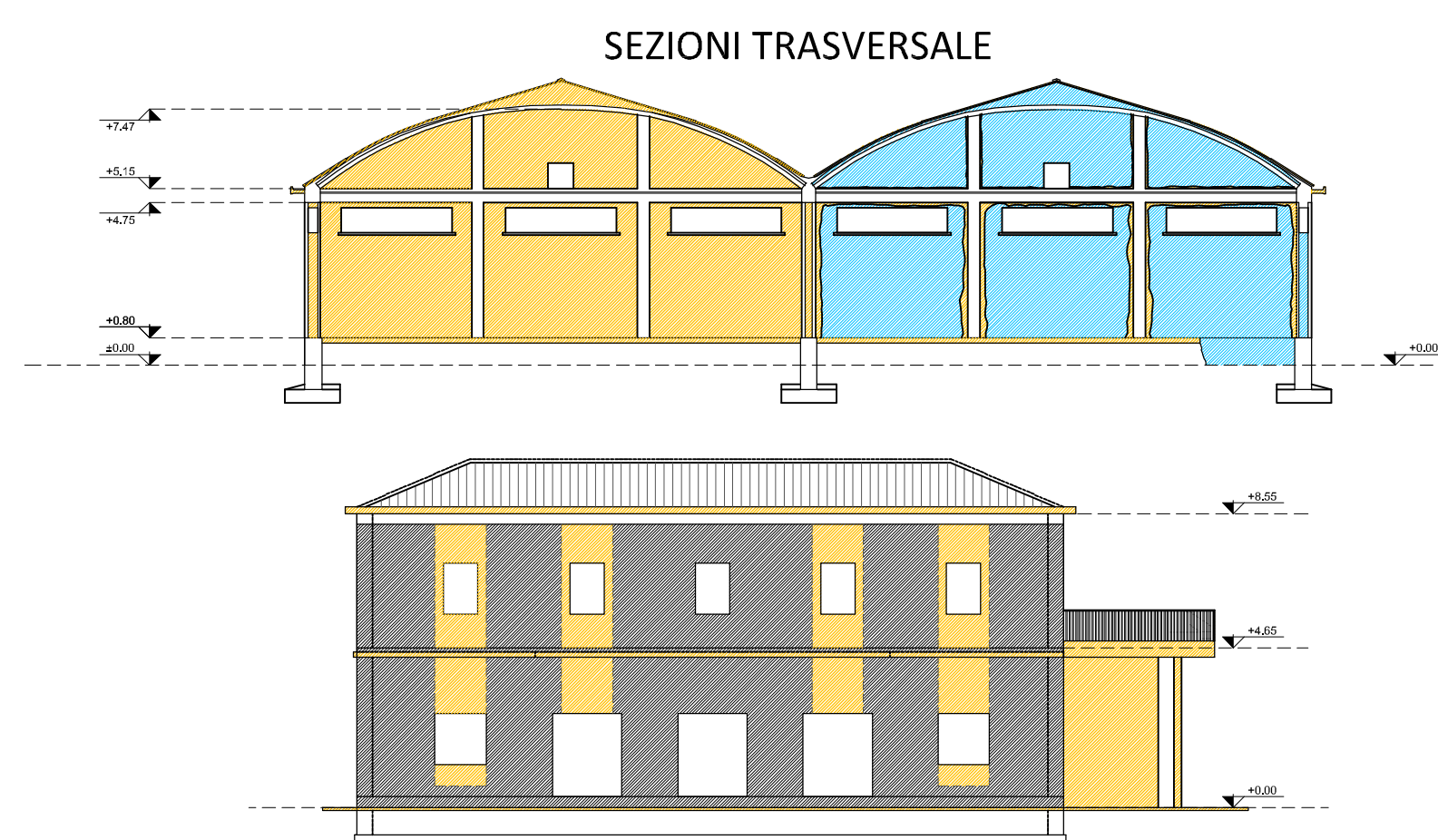
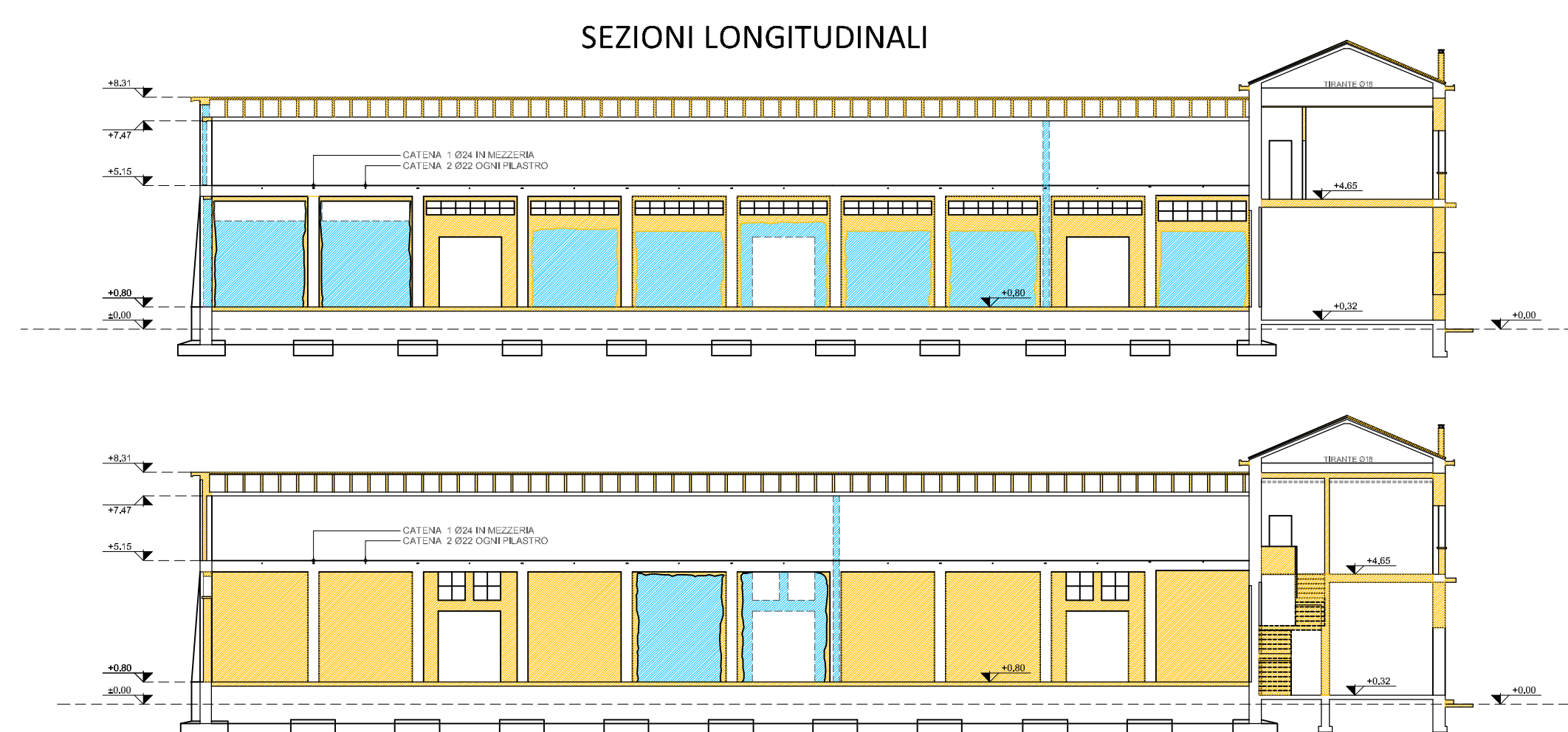
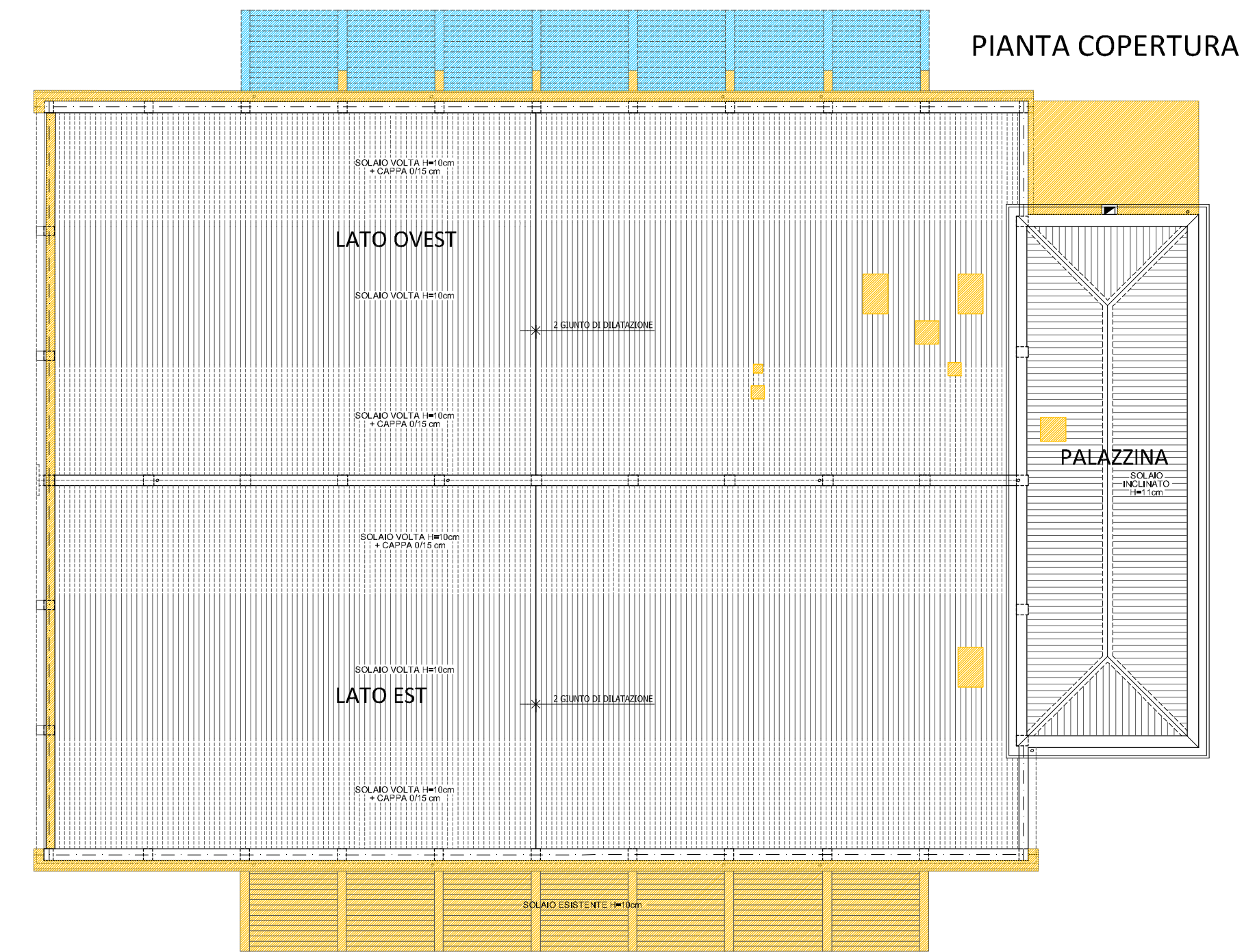
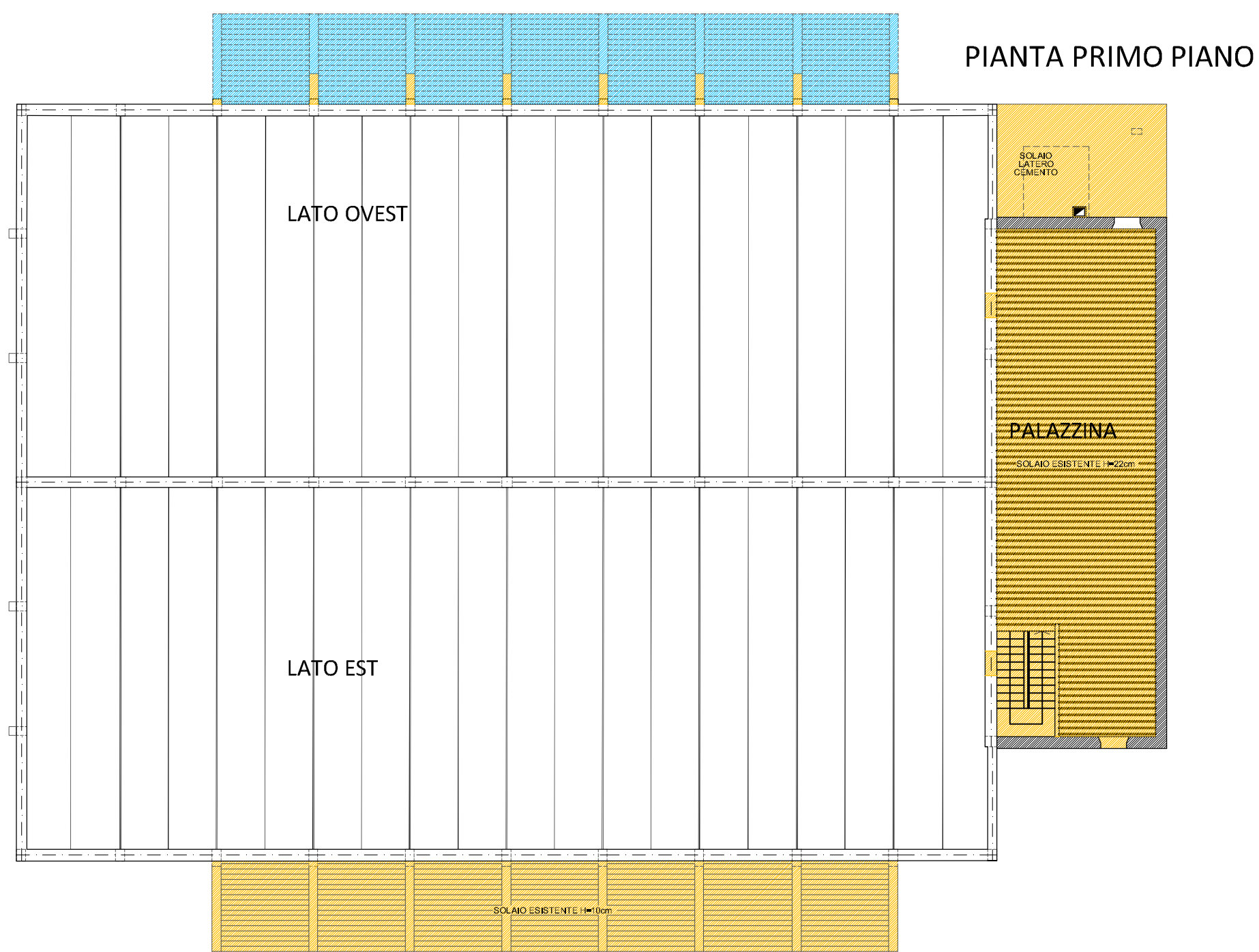
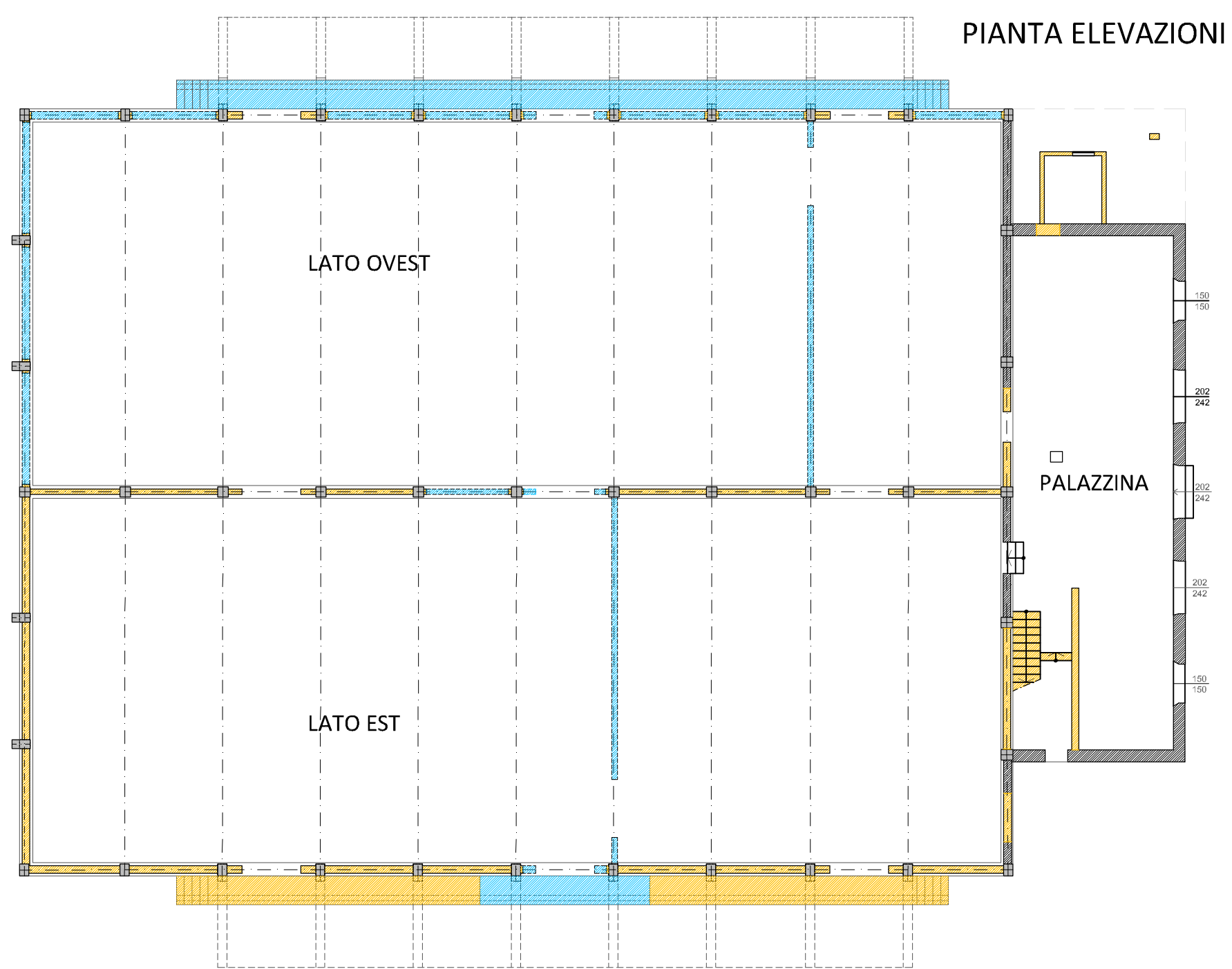
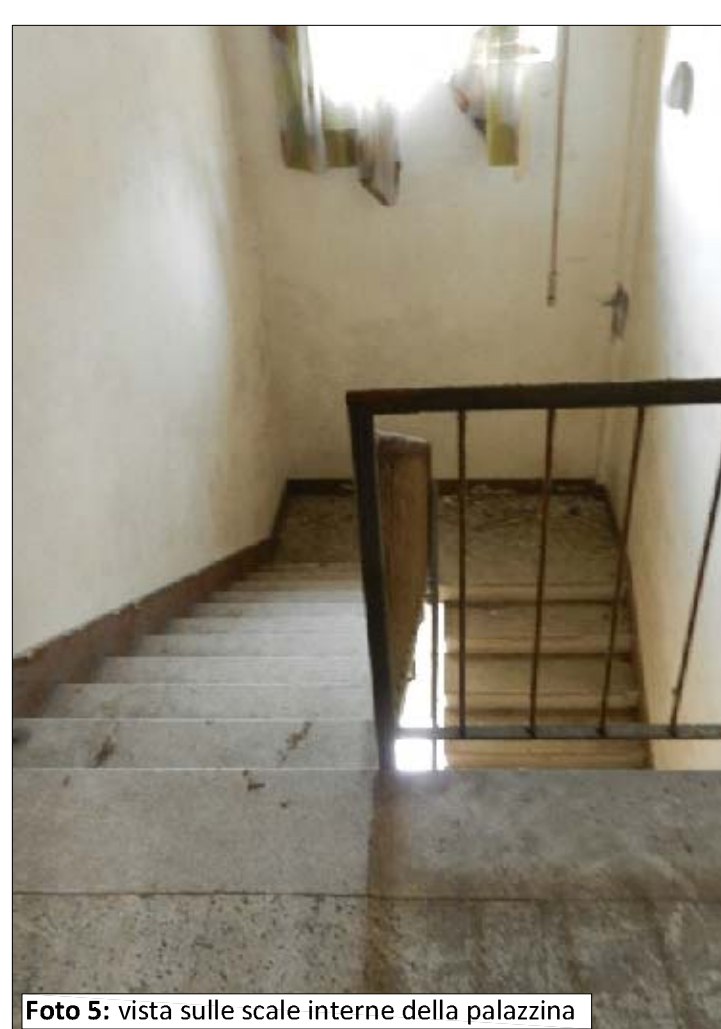

PIANO DI SICUREZZA E COORDINAMENTO
Ex art. 100 D.Lgs 81/08.

COMUNE DI CASARSA DELLA DELIZIA
P.zza IV Novembre, 23 - Casarsa Della Delizia (PN)

Ente
Opera
Fase
Recupero dell'edificio dell'ex consorzio agrario di via Aldo Moro ad uso polifunzionale e scolastico I, II e III Lotto

PROGETTO ESECUTIVO

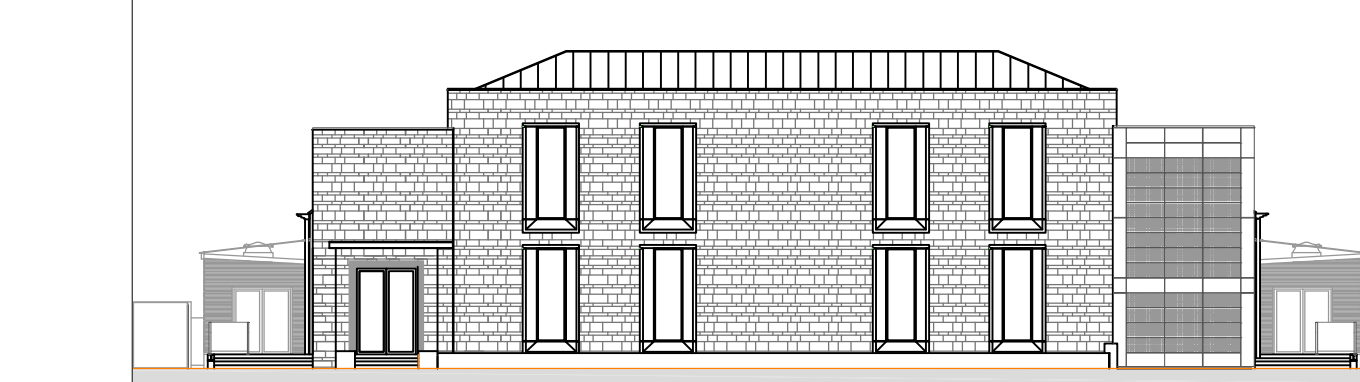

Individuazione elementi critici e relazione fotografica - Palazzina -
Numero Tavola: 1.2
Scala

	Coordinatore in Progettazione DR. ING. VITTORIO BOZZETTO pt. N. Bixio 18 33170 PORDENONE PN	Collaboratori Ing. Alberto Pellarin P.i. Carlo Del Frate Ing. Nadia Pilot Ing. Anna Fossaluzza Ares Pietrini Silvia Modolo	Riferimento al PSC Informazioni Data di redazione: Settembre 2013 Nome file: 1963-P1_cmta2-Rv.0
	Compilato Ing. Nadia Pilot	Controllato Ing. Vittorio Bozzetto	Rev./data 00/___